

ORIGINE FOND DE PLAN : ADMINISTRATION DU CADASTRE ET DE LA TOPOGRAPHIE - TOUTS DROITS RESERVES A L'ETAT DU GRAND-DUCHÉ DE LUXEMBOURG - COPIE ET REPRODUCTION INTERDITES - PLAN CADASTRAL NUMERISE PCF 003+024 (2013)



LEGENDE

- PARCELLE EN DEHORS DE LA DELIMITATION DU PAP
- PARCELLE A L' INTERIEUR DE LA DELIMITATION DU PAP
- DELIMITATION DES FONDS COUVERTS PAR LE PAP "QUARTIER EXISTANT"

INFORMATIONS COMPLEMENTAIRES (A TITRE INDICATIF)

CADASTRE

- BATIMENT EXISTANT
- VOIRIE

op der Maa TOPONYME

EN CAS DE DIVERGENCE ENTRE LES LIMITES CADASTRALES RENSEIGNEES PAR LE PCN ET LES LIMITES CADASTRALES ARRETEES PAR UN MESURAGE CADASTRAL, LA ZONE DE BASE FIXEE POUR LA PARCELLE CONCERNEE PEUT ETRE ADAPTEE A LA REALITE FONCIERE. POUR DES CAUSES DE LISIBILITE, LES NUMEROS DE PARCELLE N'ONT PAS ETE REPRIS DU PCN. EN CAS DE BESOIN, L'EXTRAIT CADASTRAL DES FONDS CONCERNES EST A CONSULTER.

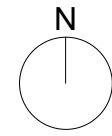

MODIFICATION PONCTUELLE KÄERJENG "PAP-QE-CEN-TYPE 14 - PARCELLE N° 2327/8069" – PAP QE SITUATION ACTUELLE ET MODIFIEE – LOCALITE DE BASCHARAGE

Dewey Muller Partnerschaft mbB Architekten Stadtplaner	ECHELLE 1 : 2.500	DATE 20.05.2019	N° PROJET 1518	N° PLAN MP-K-11.C14-PAPQE-SAM
--	----------------------	--------------------	-------------------	----------------------------------